

Bandi “Futura+” e “Onlife+”

Iniziative innovative per accrescere le competenze digitali e offrire migliori opportunità professionali alle donne e ai NEET

F U T U
R O D I G
I T A L E



Obiettivo

Sostenere progetti di **formazione** che permettano un accrescimento delle competenze digitali e trasversali di **donne e NEET** e che siano funzionali all'inserimento nel mondo del lavoro, alla riqualificazione professionale e all'inclusione sociale.



Target

➤ Bando Futura+

Progetti rivolti alla popolazione **femminile** in età lavorativa, compresa tra i **18** e i **67** anni.

➤ Bando Onlife+

Progetti rivolti a una popolazione di età compresa fra **15** e **34** anni che **non lavori, non studi e non sia coinvolta in percorsi di formazione.**



Ambiti di intervento

Gli interventi proposti devono prevedere:

- Azioni di **formazione** volte all'acquisizione e potenziamento di **competenze digitali** di base e/o avanzate;
- Azioni di **formazione** volta allo sviluppo e/o miglioramento delle **competenze trasversali** (*soft skills*);
- Azioni di supporto alla **riattivazione** del *target* per l'inserimento e/o la riqualificazione **professionale**, nonché per l'inserimento e/o prosecuzione in **percorsi di formazione** ulteriori;
- Azioni di **intercettazione** e **coinvolgimento** per incentivare e sostenere la partecipazione attiva e costante.

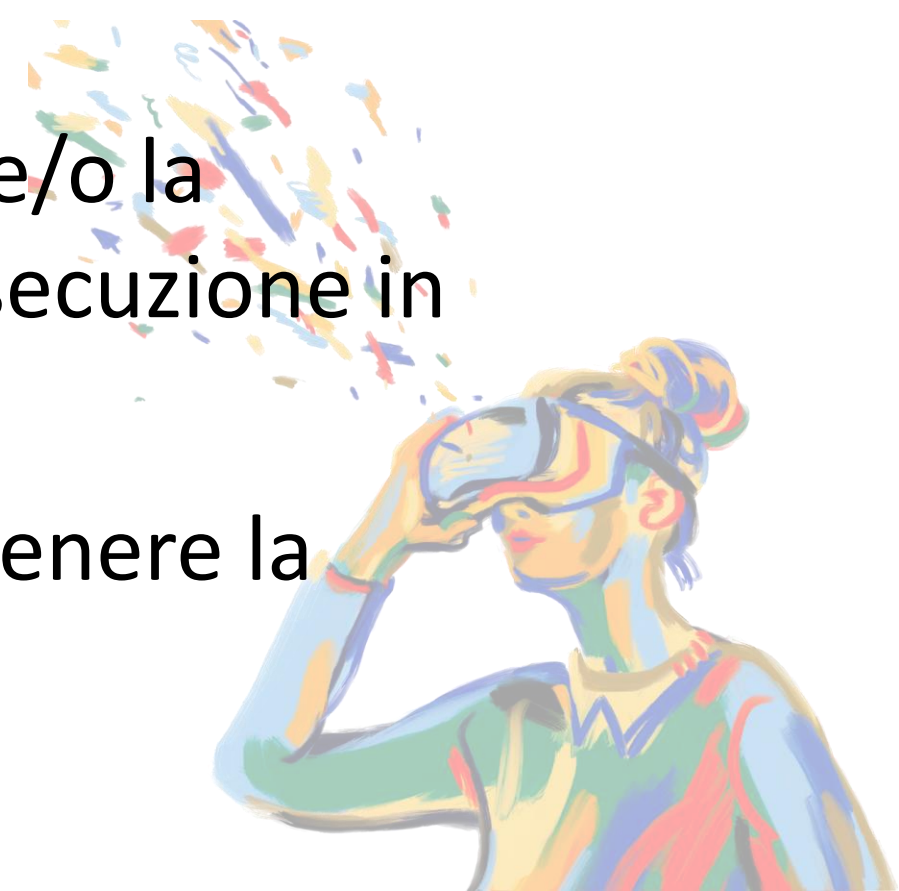

Plafond

➤ Bando Futura+

15 milioni di euro

➤ Bando Onlife+

20 milioni di euro



È possibile presentare progetti a valere su **due o più regioni o valere sull'intero territorio nazionale**. Non potranno essere presentati progetti a valere su una singola regione, pena l'inammissibilità degli stessi.



Soggetto responsabile

- Soggetto pubblico o privato **senza scopo di lucro**.
- Costituito da almeno **due anni**.
- Sede legale in Italia.



Partner

- Soggetti pubblici o privati **senza scopo di lucro**.
- Sede legale in Italia.



Partner *for profit*

- Sede legale o operativa in Italia.
- Partner **eventuale** (non obbligatorio), per svolgere attività quali:
 - **apporto specifico** di conoscenze, competenze e risorse necessarie alla realizzazione delle attività di formazione digitale;
 - **supporto** alla riattivazione dei *target* per l'inserimento e/o la crescita professionale e formativa.
- Partecipazione **non** finalizzata alla ricerca del profitto.
- Gestione di **max. 30%** del contributo richiesto.



Composizione del partenariato



Nessun soggetto, con la sola eccezione delle università, dei centri di ricerca e degli enti pubblici, in qualità di partner o di soggetto responsabile, potrà partecipare a più di una proposta progettuale, pena l'inammissibilità di tutte le proposte in cui esso è presente.



Dimensione dei progetti

Contributo



min. 1 milione €
max. 3 milioni €

Durata



min. 18 mesi
max. 30 mesi



Valutazione delle proposte

- **1° fase:** verifica dei requisiti di **ammissibilità** e prima valutazione di **merito**.
- **2° fase:** **interlocuzione** con l'Impresa sociale e seconda valutazione di **merito**.
- Predisposizione della **graduatoria** e **selezione dei progetti** da finanziare.

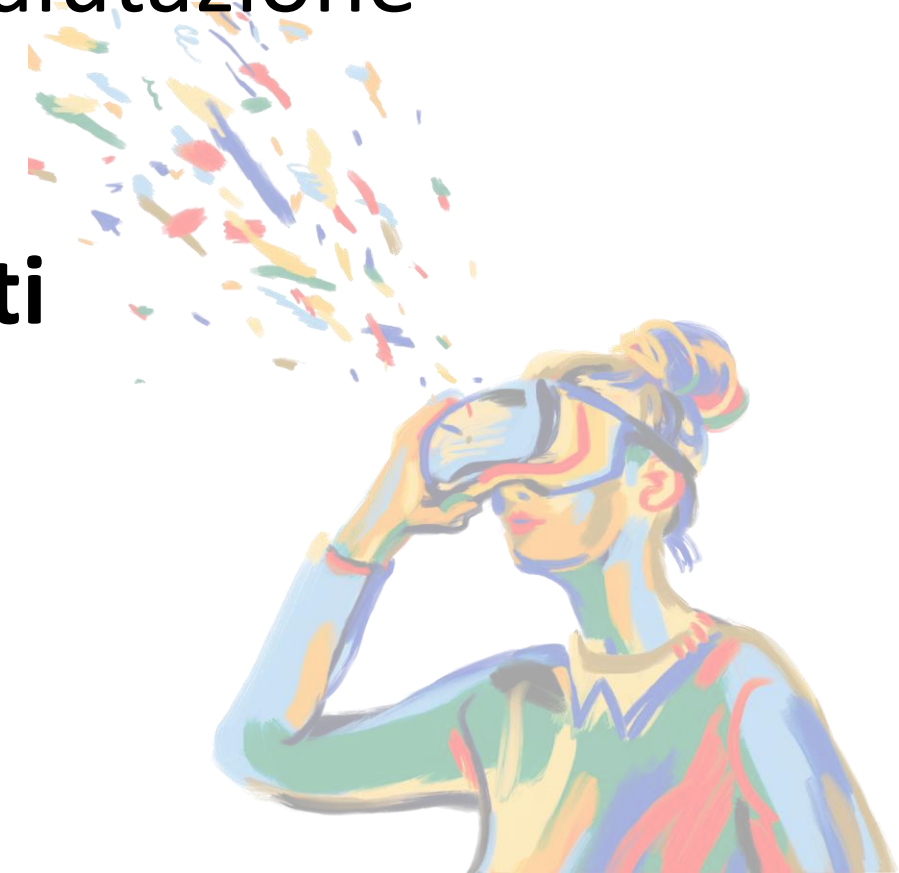

Criteri di merito

- **Coerenza della proposta progettuale - peso: 15%**
- **Struttura e qualità del partenariato - peso: 20%**
- **Qualità della proposta progettuale - peso: 45%**
- **Fattibilità e organizzazione - peso: 20%**



Coefficiente premiale

- Incremento del punteggio (max. **3 punti**) in sede di valutazione di merito.
- Assegnabile a progetti già selezionati e sostenuti sui bandi “Futura” e “Onlife” in base agli esiti della valutazione di impatto.
- **Requisiti:**
 - medesimo partenariato, eventualmente ampliato;
 - coinvolgimento di un numero di beneficiari superiore di almeno il **75%** rispetto all’obiettivo fissato nel precedente progetto.

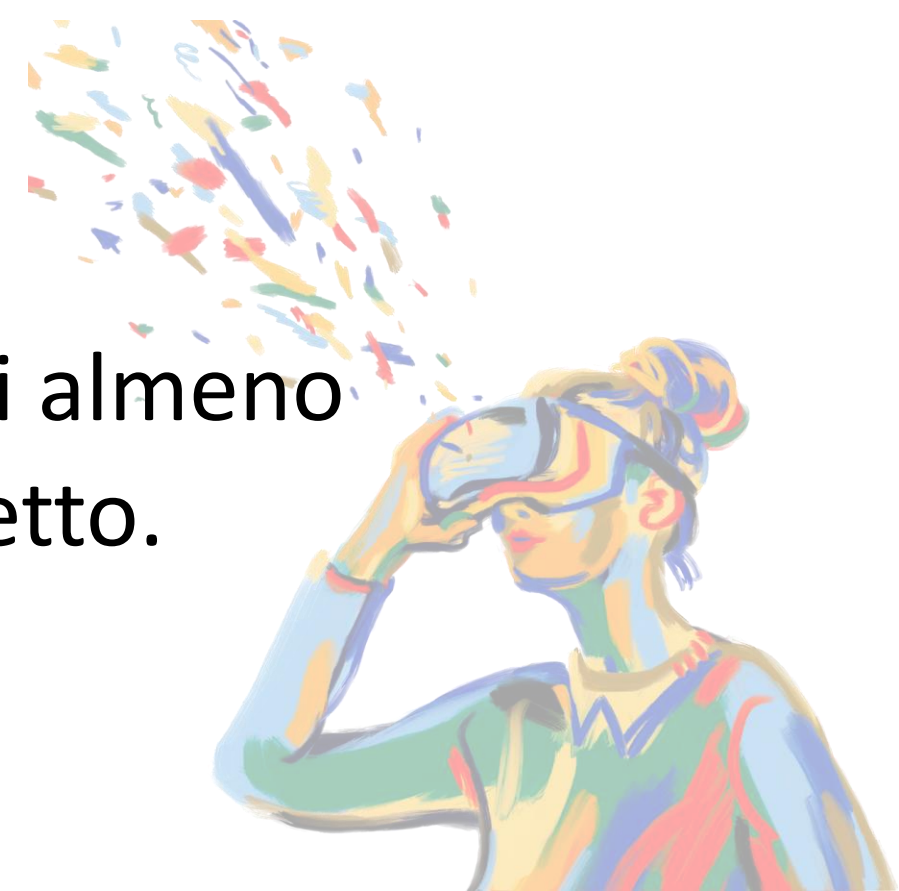

Piano Attività e Costi

- ➔ **Attività obbligatorie:** *“Gestione e monitoraggio del progetto” e “Comunicazione”.*
- ➔ **Costi indiretti:** pari al **8%** del contributo.
- ➔ **Costo massimo per beneficiario formato atteso:** € 3.500.
- ➔ **Indennità di frequenza** per beneficiario fino a un **max. di 350 €.**
- ➔ **Voci di costo:** risorse umane interne, risorse umane esterne, servizi esterni, acquisto/noleggio di beni.



Modalità di erogazione del contributo

Quattro *tranche* di
pagamento:

- **Anticipo** pari al **25%** del contributo.
- **Primo pagamento** fino al **25%** del contributo.
- **Secondo pagamento** fino al **25%** del contributo.
- **Saldo** sulla base delle spese effettivamente sostenute e quietanzate.

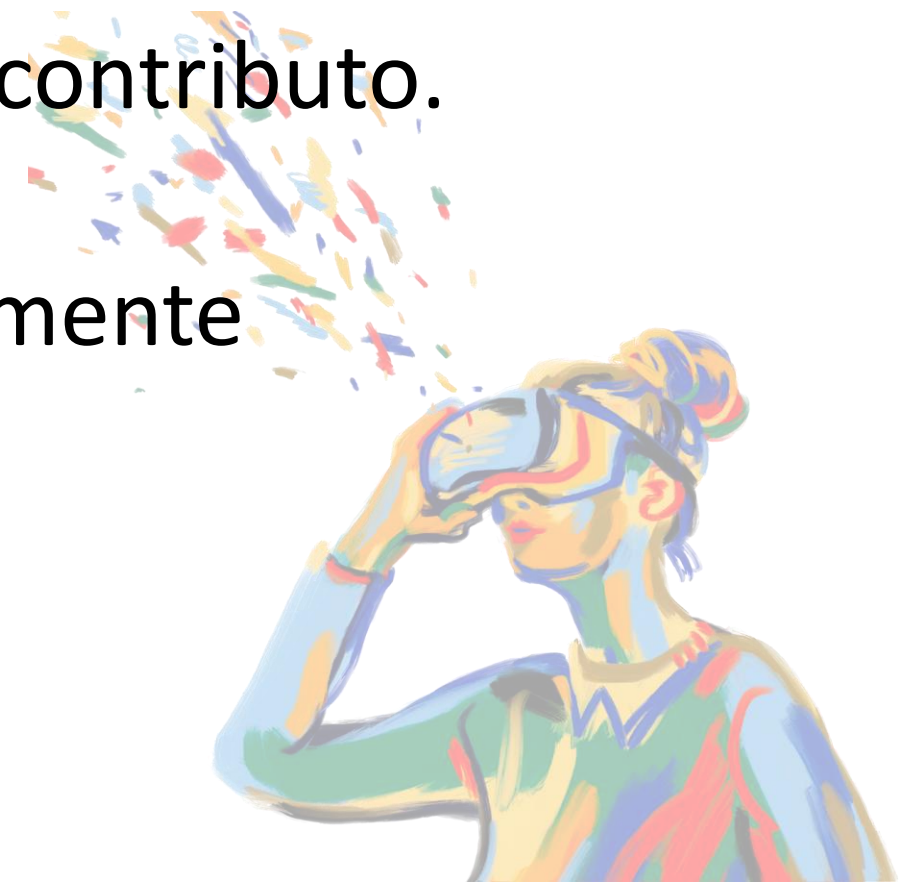

Scadenza

18 dicembre 2025

ore 11:00



Modalità di presentazione dei progetti

re@dy...

insieme per la trasformazione digitale

Iscrizione alla piattaforma:

➔ www.portaleready.it



Webinar

23 settembre 2025

ore 9:30

25 settembre 2025

ore 14:30



Contatti

futura@fondorepubblicadigitale.it

onlife@fondorepubblicadigitale.it

06/68102736

Orari:

martedì, ore 10:30 - 12:00

giovedì, ore 14:30 - 16:00



● FONDO per la
● REPUBBLICA
● DIGITALE

